



Investicije u poljoprivredi

Tihomir Jakovina
ministar poljoprivrede

Osijek, 18. ožujak 2013.



Investicije

2012.

- IPARD: 125 mil kn isplaćene potpore za 58 projekata
- Ulaganja u vodno gospodarstvo: 2,4 mlrd kn
- Potpore prehrambenoj industriji: 50 mil kn
- Potpore drvnoj industriji: 60 mil kn
- Rezanje parafiskalnih nameta – vodne naknade i opće korisne funkcije šuma
- ...

2013.

- IPARD: 270 mil kn
- IPA komponente: 57 mil kn
- Ulaganja u vodno gospodarstvo: 2 mlrd kn
- Potpore drvnoj industriji: 60 mil kn
- ...



Zajednička poljoprivredna politika 2014 – 2020

- Osnova za buduću poljoprivrednu politiku RH – „Biblija hrvatske poljoprivrede”
- Hrvatska ima mogućnost povlačenja 333 mil. EUR godišnje u okviru ulaganja u investicije i druge oblike potpore ruralnom razvoju
- Iskoristivost sredstava ovisi o svim dionicima u procesu provedbe



PRIORITETI IPARD PROGRAMA

- poboljšanje tržišne efikasnosti i provedbe EU standarda
- pripremne aktivnosti za provedbu poljoprivredno – okolišnih mjera i Leadera
- razvoj ruralne ekonomije



DOSTUPNA SREDSTVA

FINANCIJSKI PLAN IPARD-a 2007 – 2013 (EUR)

EUR	2007	2008	2009	2010	2011	2012	2013	UKUPNO
EU	25.500.000	25.600.000	25.800.000	26.000.000	26.500.000	25.820.793	27.700.000	182.920.793
HR	8.436.250	8.448.000	8.514.000	8.515.000	8.656.667	8.434.792	9.053.283	60.057.992
UKUPNO	33.936.250	34.048.000	34.314.000	34.515.000	35.156.667	34.255.585	36.753.283	242.978.785

IPARD

Ø 26,3 MILIJUNA €/GODIŠNJE

Program ruralnog razvoja sukladno Zajedničkoj poljoprivrednoj politici EU za programsko razdoblje 2014. – 2020.

RD

Ø 333 MILIJUNA €/GODIŠNJE



04.01.2010. – 01.03.2013. ukupno 15 raspisanih natječaja za mjere IPARD programa, od kojih:

- **8** natječaja za mjeru 101 i 103
- **3** natječaja za mjeru 301
- **4** natječaja za mjeru 302

04.01.2010. - 01.03.2013.

- **856** ZAPRIMLJENIH PRIJAVA po svim mjerama
- **368.252.856,06 EUR** UKUPNI IZNOS prijavljenih ULAGANJA
- **230.177.747,27 EUR** TRAŽENI IZNOS POTPORE

PLAN RASPISIVANJA NATJEČAJA ZA 2013. GODINU

MJERA	SIJEČANJ	VELJAČA	OŽUJAK	TRAVANJ	SVIBANJ	LIPANJ	SRPANJ	KOLOVOZ	RUJAN	LISTOPAD	STUDENI	PROSINAC
101			01.03. - 12.04.						01.09. - 01.10.			
103			01.03. - 2.05.						01.09. - 01.10.			
202			01.03. - 02.04.									
302						01.06. - 01.08.						

Napomena: Plan je podložan promjenama



M 101 ULAGANJA U POLJOPRIVREDNA GOSPODARSTVA

M101 status prijava

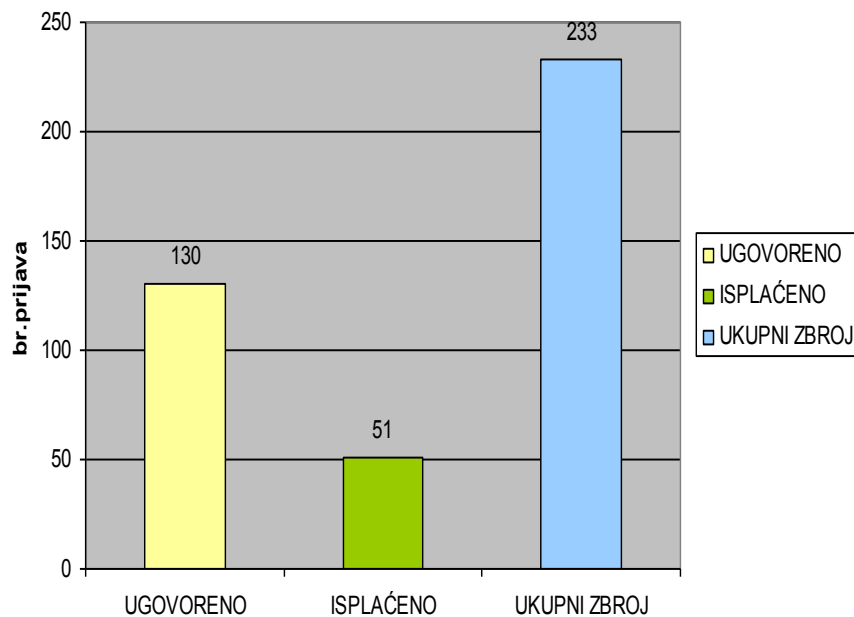

25.711.080,22 €

8.805.686,65 €

struktura prijava

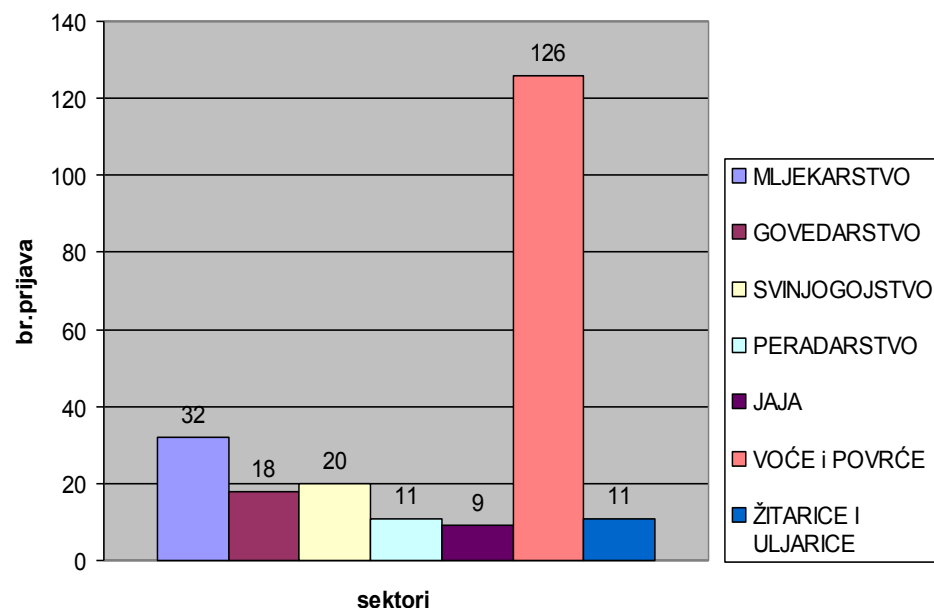

PROSJEČNA VISINA ULAGANJA: 427.429,44 €

JAVNA POTPORA (50-75% PRIHVATLJIVOG IZNOSA PROJEKTA)
ZA M101: 54.791.289,00 € (2007-2012)



M 103 ULAGANJA U PRERADU I TRŽENJE POLJOPRIVREDNIH I RIBLJIH PROIZVODA

M103 status prijava

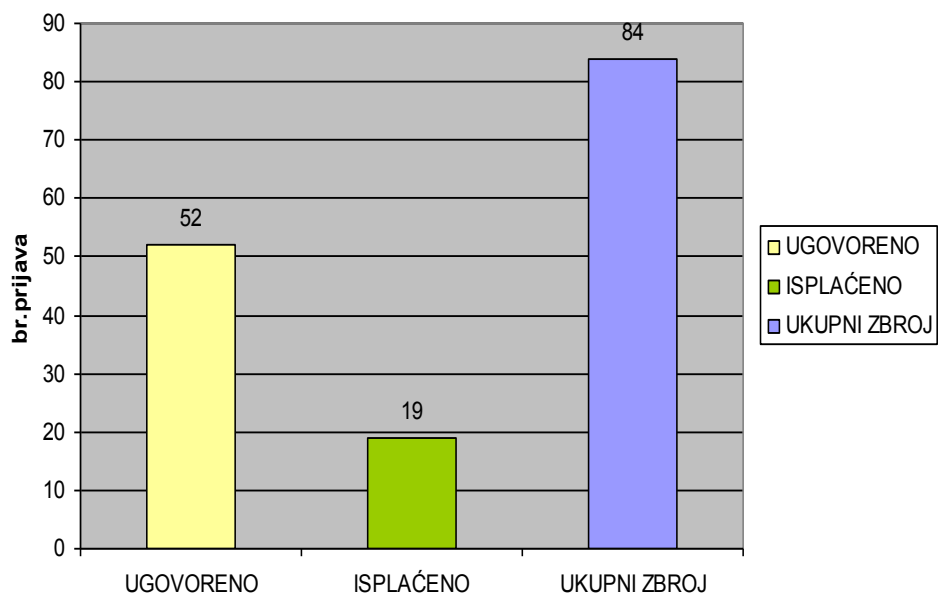

34.281.654,99 €

10.997.084,32 €

struktura prijava

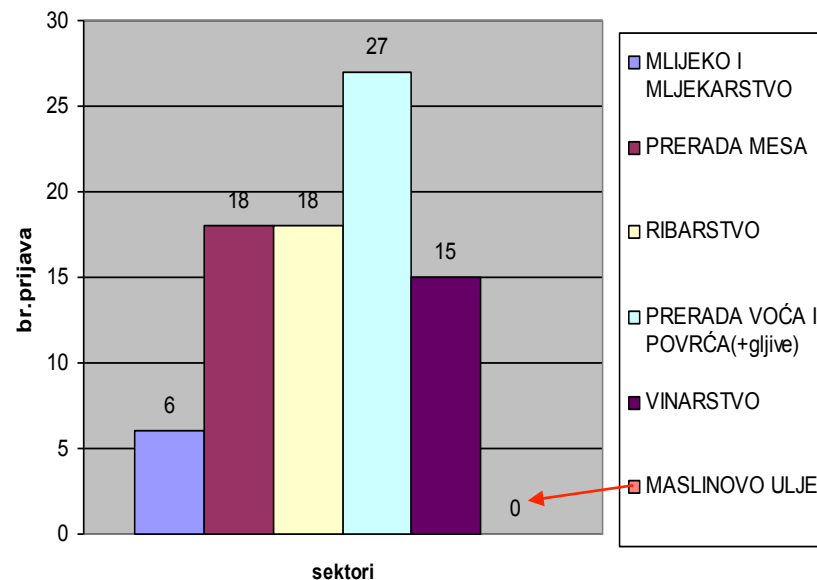

PROSJEČNA VISINA ULAGANJA: 1.090.777,68 €

JAVNA POTPORA (50% PRIHVATLJIVOG IZNOSA PROJEKTA) ZA M103: 54.423.096 € (2007-2012)



M 301 POBOLJŠANJE I RAZVOJ RURALNE INFRASTRUKTURE

status prijava

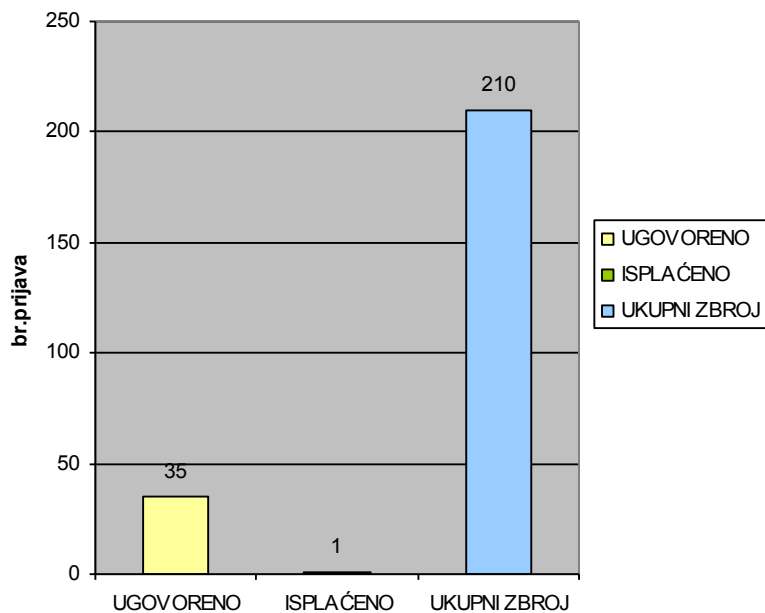

15.345.273,25 €

126.263,08 €

struktura prijava

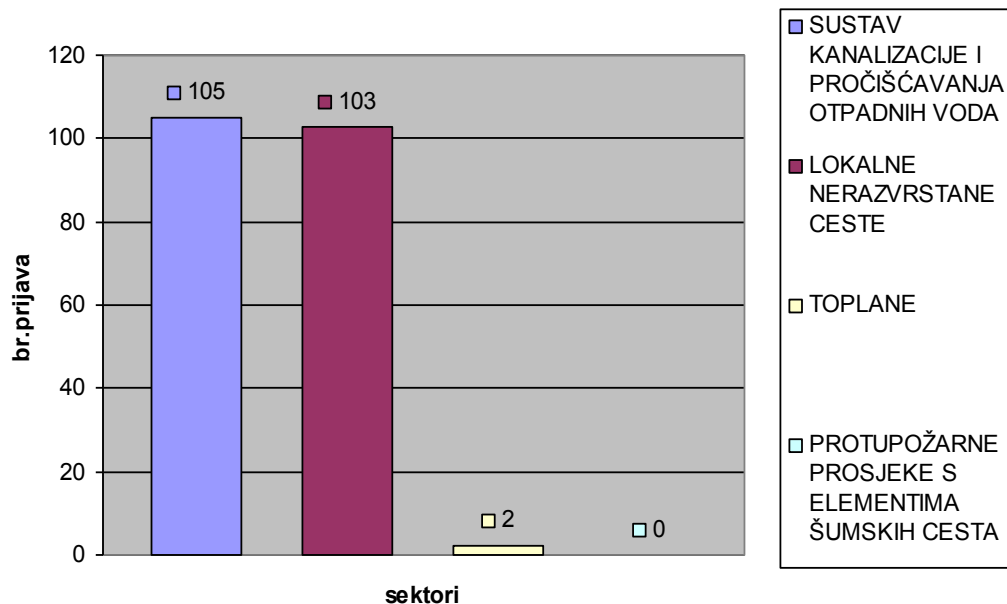

PROSJEČNA VISINA ULAGANJA: 493.621,81,00 €

JAVNA POTPORA (100% PRIHVATLJIVOG IZNOSA PROJEKTA!) ZA M301: 40.183.485,00 € (2007-2012)



M 302 DIVERSIFIKACIJA I RAZVOJ RURALNIH GOSPODARSKIH AKTIVNOSTI

status prijava

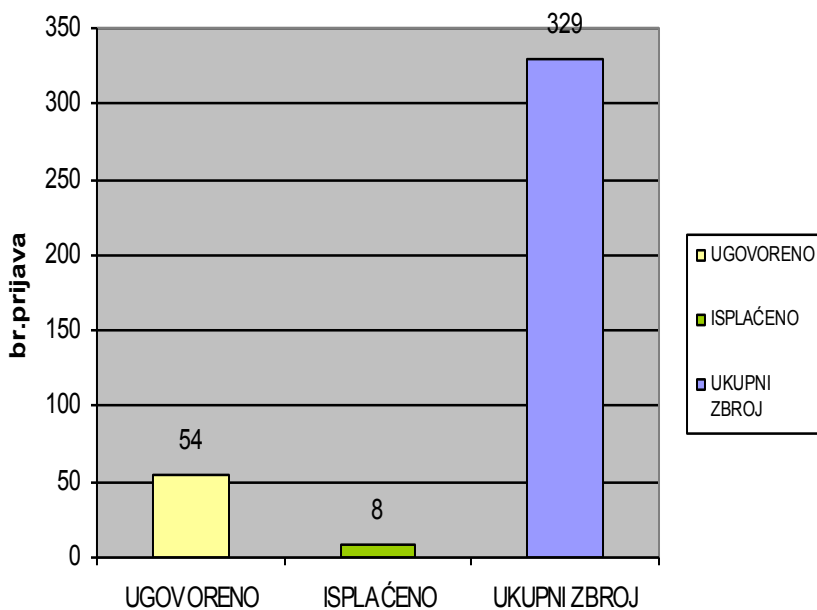

3.942.426,54 €

411.744,28 €

struktura prijava

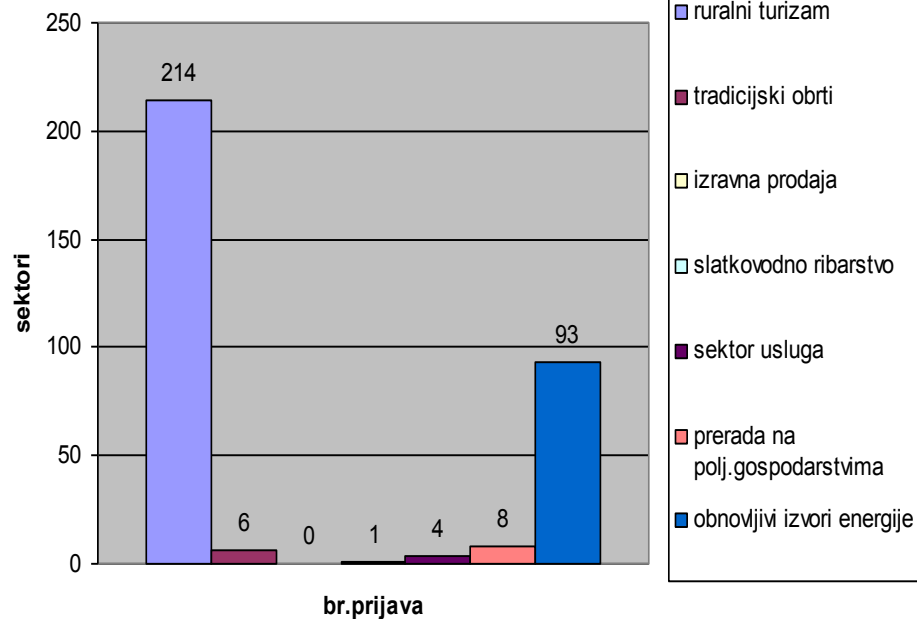

PROSJEČNA VISINA ULAGANJA: 205.354,06 €

JAVNA POTPORA (50% PRIHVATLJIVOG IZNOSA PROJEKTA) ZA M302: 13.394.495,00 € (2007-2012)



PROVEDBA IPARD PROGRAMA U 2012. GODINI

- Zamjetan je veliki skok u provedbi Programa:

2011. isplaćeno 12 prijava = 2.947.315,81 €

2012. isplaćeno 58 prijava = 16.529.239,78 €

- Rješavanje problema s financiranjem projekata tj. realizacijom kredita i garancijama korisnika (HBOR, HAMAG i poslovne banke)
- Rješavanje uočenih poteškoća prilikom izdavanja potvrda i rješenja te ostale potrebne dokumentacije - Ministarstvo poljoprivrede maksimalno otklanja barijere kako bi se povećao broj korisnika i investicija
- Stvoreni odlični preduvjeti za još uspješniju provedbu IPARD programa u 2013. godini i narednim godinama
- **U 2013. godine očekuje se rekordan broj prijava i isplaćena javna potpora od oko 35 mil. EUR**



PROGRAM RURALNOG RAZVOJA SUKLADNO ZAJEDNIČKOJ POLJOPRIVREDNOJ POLITICI EU ZA PROGRAMSKO RAZDOBLJE 2014. – 2020.

- Daleko veći prostor za investicije od dosadašnjih SAPARD i IPARD programa u području ruralnog razvoja (**alokacija od 333 mil. € godišnje**)
- Investicije u modernizaciju poljoprivrednih gospodarstava, prerađivačku industriju u poljoprivredi i šumarstvu, infrastrukturne projekte u ruralnih područjima te širok spektar ulaganja u diversifikaciju gospodarskih aktivnosti (npr. u ruralni turizam)
- Ministarstvo poljoprivrede već aktivno radi na povećanju apsorpcije u vezi budućih investicija u okviru novog Programa (jačanje među-institucionalne i regionalne suradnje)



MJERE PROGRAMA RURALNOG RAZVOJA ZA 2014. – 2020.

PRIJENOS ZNANJA I INFORMACIJA
PRUŽANJE SAVJETODAVNIH USLUGA I OBAVLJANJE POSLOVA NA GOSPODARSTVU, UKLJUČUJUĆI ŠUMARSTVO
SUDJELOVANJE U PROIZVODNJI POLJOPRIVREDNIH I PREHRAMBENIH PROIZVODA S OZNAKOM KVALITETE
ULAGANJA U MATERIJALNU IMOVINU
OBNOVA POLJOPRIVREDNOG POTENCIJALA USLIJED ELEMENTARNIH I PRIRODNIH NEPOGODA I UVOĐENJE PRIKLADNIH PREVENTIVNIH AKCIJA
RAZVOJ POLJOPRIVREDNOG GOSPODARSTVA I PODUZETNIŠTVA
OSNOVNE USLUGE I OBNOVA SELA U RURALNIM PODRUČJIMA
POŠUMLJAVANJE I STVARANJE ŠUMA
PREVENCIJA I SANACIJA ŠTETE NASTALE U ŠUMAMA ZBOG ŠUMSKIH POŽARA, PRIRODNIH KATASTROFA I KATASTROFALNIH DOGAĐAJA
ULAGANJA U SVRHU POBOLJŠANJA OTPORNOSTI I OKOLIŠNE VRIJEDNOSTI ŠUMSKIH EKOSUSTAVA
ULAGANJA U ŠUMARSKU TEHNOLOGIJU TE U PROIZVODNJU I MARKETING ŠUMSKIH PROIZVODA
OSNIVANJE PROIZVOĐAČKIH GRUPA
AGRO-OKOLIŠ I KLIMA
EKOLOŠKA POLJOPRIVREDNA PROIZVODNJA
OČUVANJE POLJOPRIVREDE NA PODRUČJIMA S PRIRODNIH I SPECIFIČNIM OGRANIČENJIMA U POLJOPRIVREDI
DOBROBIT ŽIVOTINJA
ŠUMSKO-OKOLIŠNE I KLIMATSKE USLUGE I OČUVANJE ŠUMA
JACANJE SURADNJE U POLJOPRIVREDI, PREHRAMBENOM LANCU I ŠUMARSTVU
OSIGURANJE USJEVA, ŽIVOTINJA I BILJAKA
LEADER



USPOREDBA IPARD – EAFRD 2014-2020

	IPARD	EAFRD 2014-2020
1.	KORISNIK MORA BITI U SUSTAVU PDV-A	KORISNIK NE MORA BITI U SUSTAVU PDV-A
2.	OGRANIČENJA MINIMALNOG I MAKSIMALNOG KAPACITETA PROIZVODNJE	NEMA, OSIM AKO SEKTORSKA ANALIZA NE POKAŽE DRUGAČIJE
3.	OGRANIČENJE ULAGANJA SAMO U ODREĐENIM SEKTORIMA PROIZVODNJE I PRERADE I VRSTAMA ULAGANJA	U PROGRAMU NIJE POTREBNO UVODITI OGRANIČENJE ULAGANJA OSIM U NEKIM SEKTORIMA PROIZVODNJE ILI PRERADE
4.	NEMA AVANSNOG PLAĆANJA	POSTOJI MOGUĆNOST AVANSNOG PLAĆANJA 50% OD IZNOSA POTPORE
5.	ISPLATA U RATAMA SE NE PROVODI	NEMA RAZLOGA DA SE NE PROVODI ISPLATA U RATAMA, POVOLJNIJE JE ZA KORISNIKA
6.	EU DIO 75% JAVNE POTPORE (ZA INVESTICIJE)	EU DIO 85% JAVNE POTPORE (A ZA NEKE MJERE JE ODNOS 90:10)
7.	PROVEDBA: 100% KONTROLA NA TERENU PRIJE UGOVARANJA I PRIJE PLAĆANJA	KONTROLA NA TERENU 5%, OSTALO SAMO ADMINISTRATIVNO PREMA PROCJENI RIZIKA
8.	ULAGANJE MOŽE ZAPOČETI TEK NAKON SKLAPANJA UGOVORA S AGENCIJOM	ULAGANJE MOŽE ZAPOČETI NAKON PRIJAVE NA NATJEČAJ
9.	LEASING NIJE DOZVOLJEN	LEASING JE DOZVOLJEN (FINANCIJSKI)
10.	LISTE DOZVOLJENIH TROŠKOVA ODOBRAVA EK	LISTE DOZVOLJENIH TROŠKOVA NE ODOBRAVA EK



HVALA NA PAŽNJI!

MINISTARSTVO POLJOPRIVREDE

Ulica grada Vukovara 78
10 000 Zagreb

ipard@mps.hr
www.mps.hr/ipard/